

ELEVAÇÃO 05
ESPERA (01)
1:25

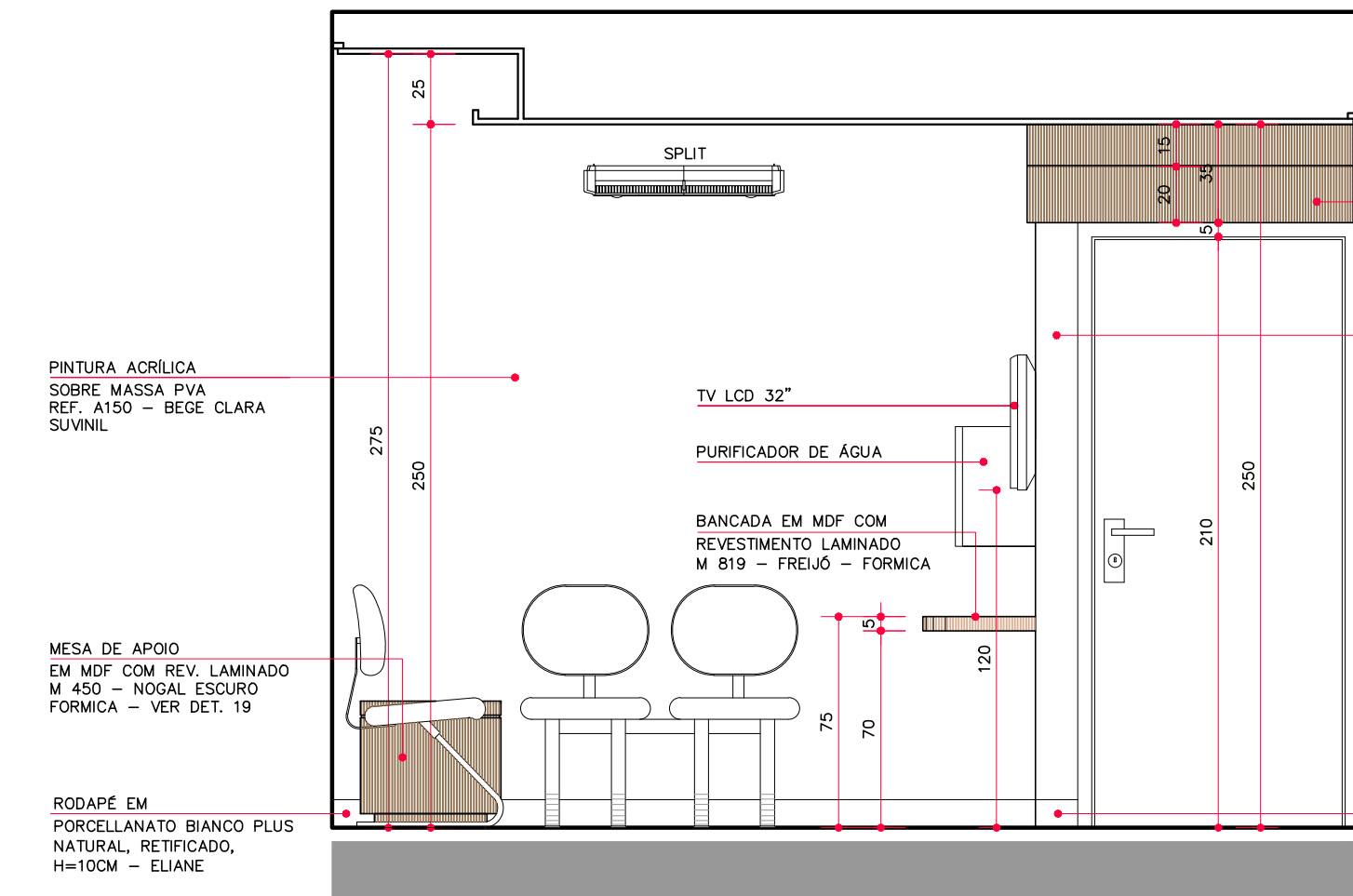

ELEVAÇÃO 06
ESPERA (01)
1:25

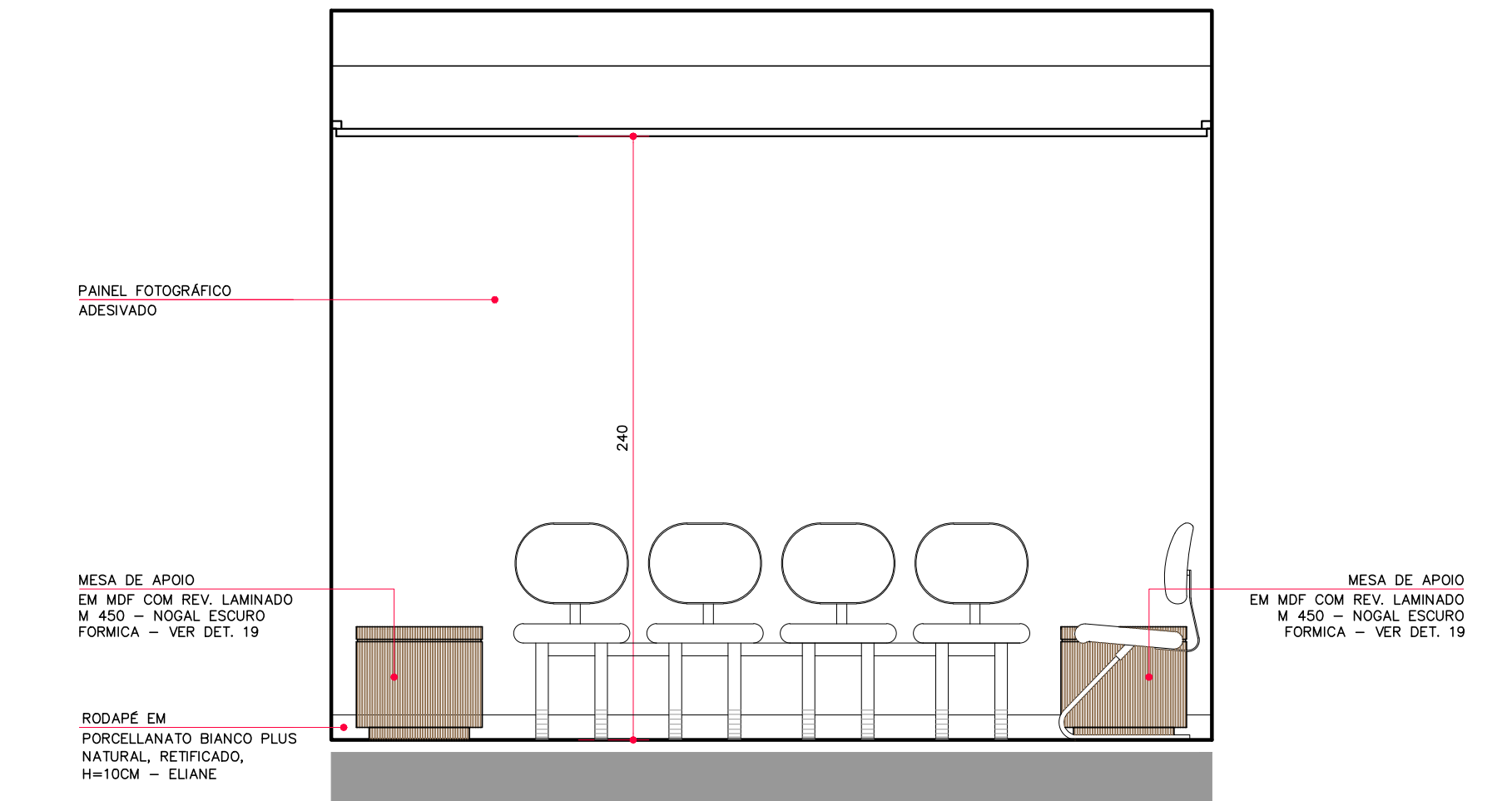

ELEVAÇÃO 07
ESPERA (01)
1:25

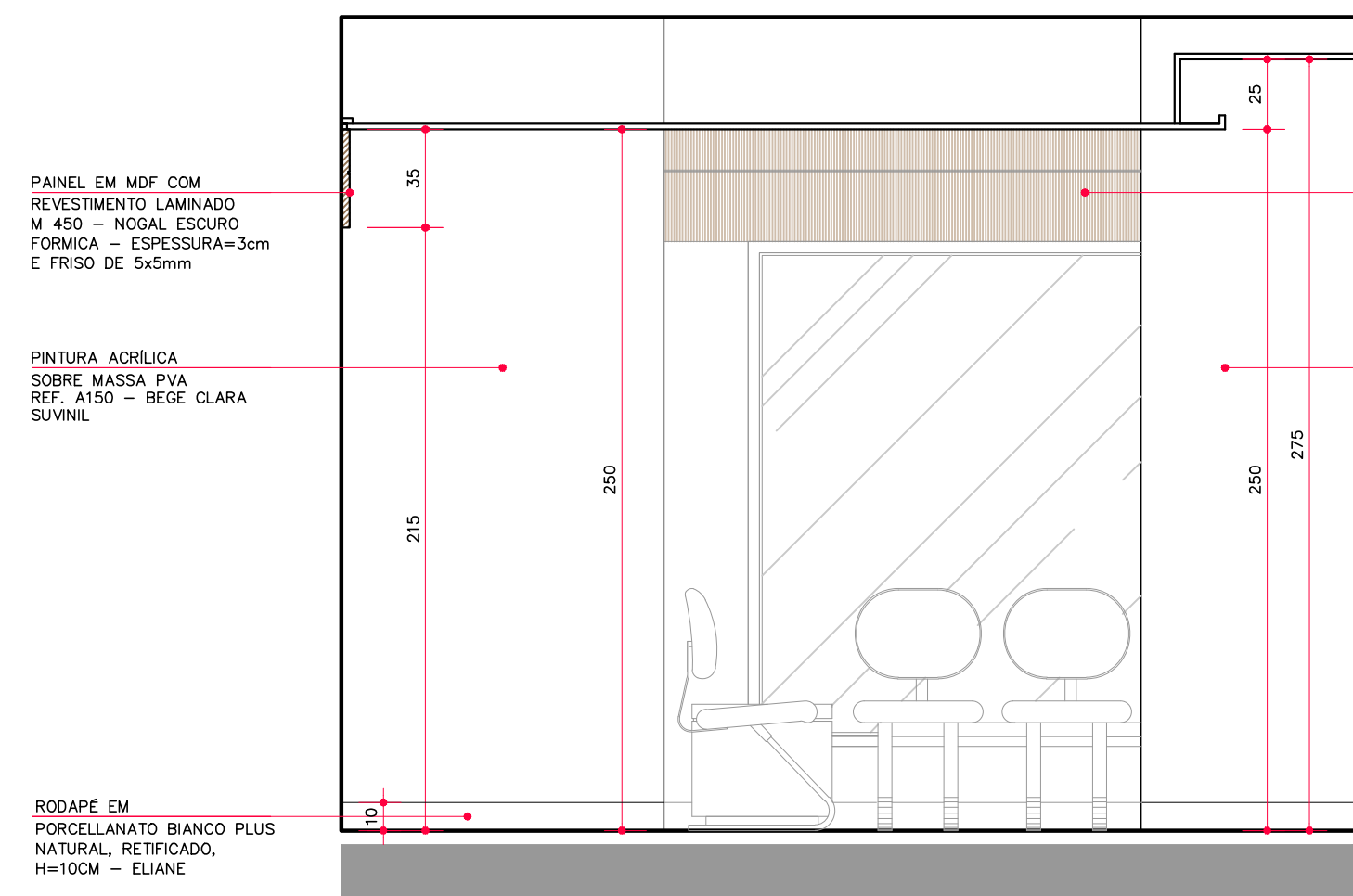

ELEVAÇÃO 08
ESPERA (01)
1:25

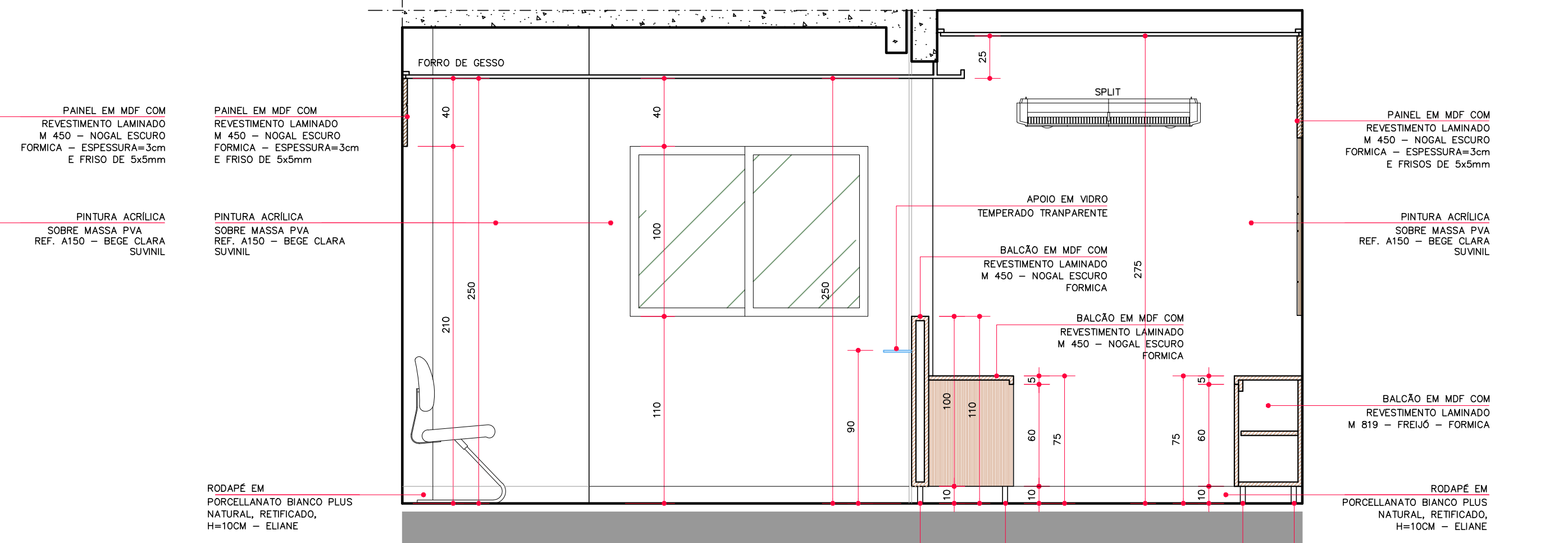

ELEVAÇÃO 09
ESPERA (01) RECEPÇÃO (02)
1:25

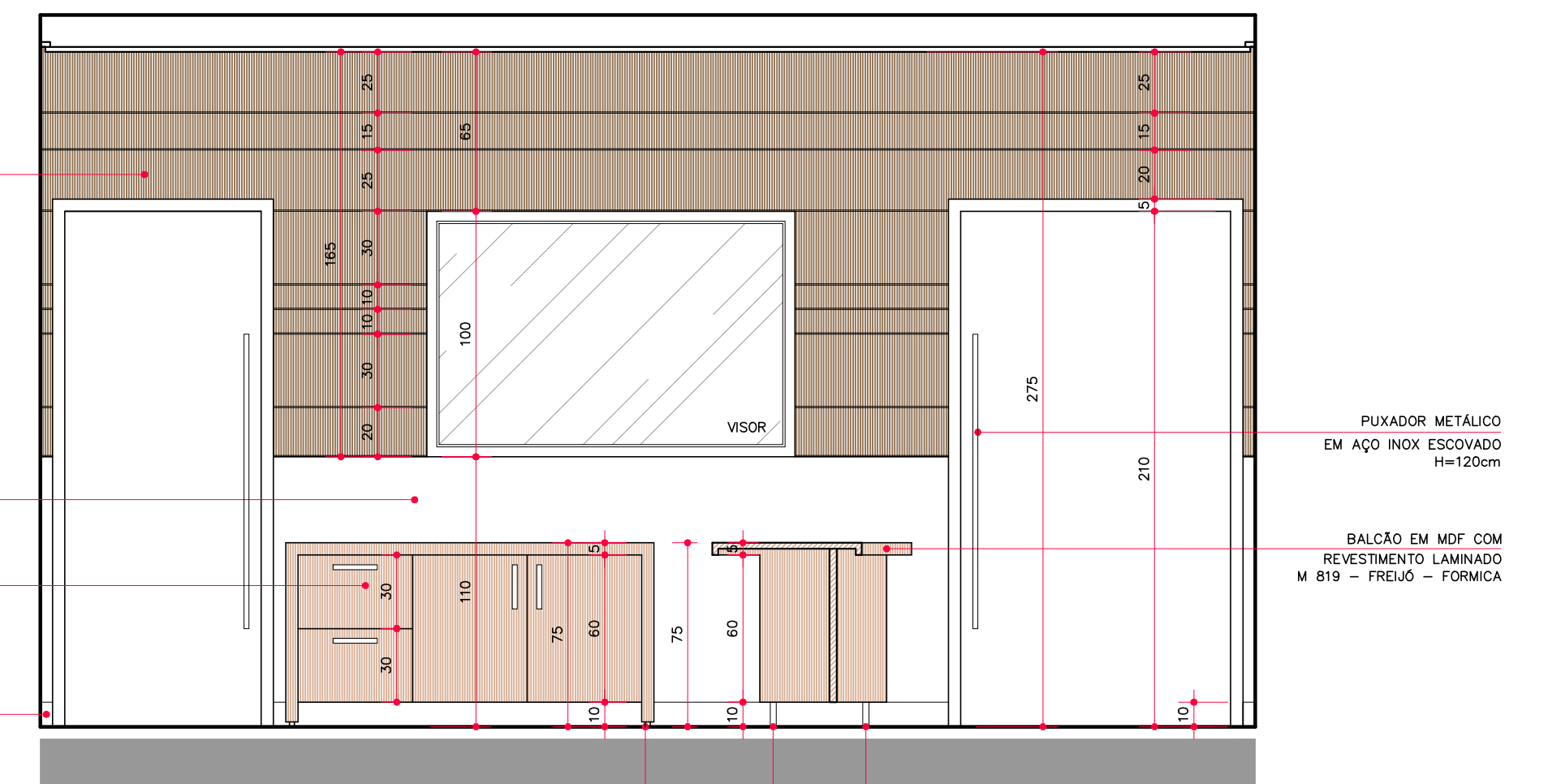

ELEVAÇÃO 10
RECEPÇÃO (02)
1:25

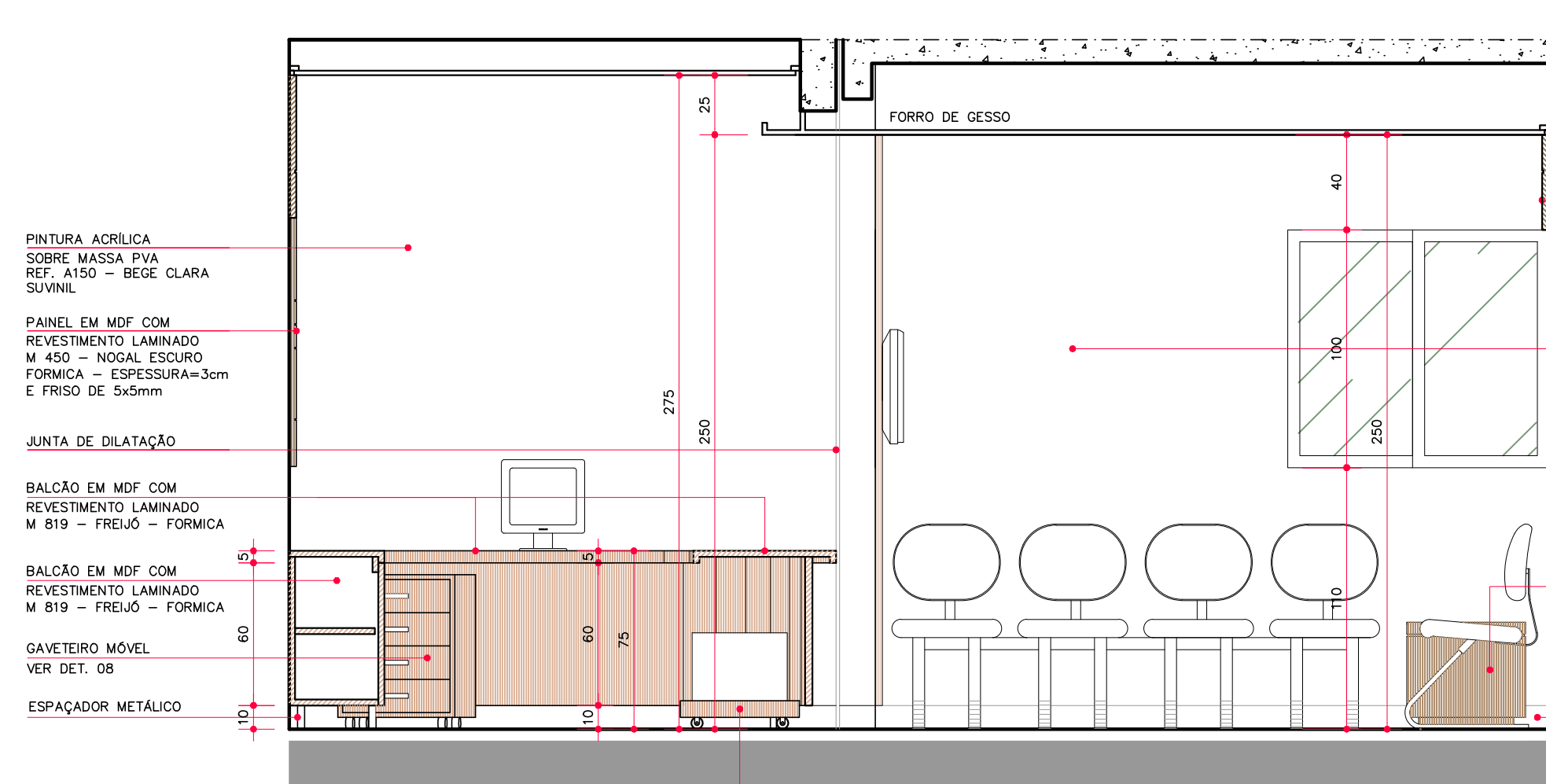

ELEVAÇÃO 11
ESPERA (01)
1:25

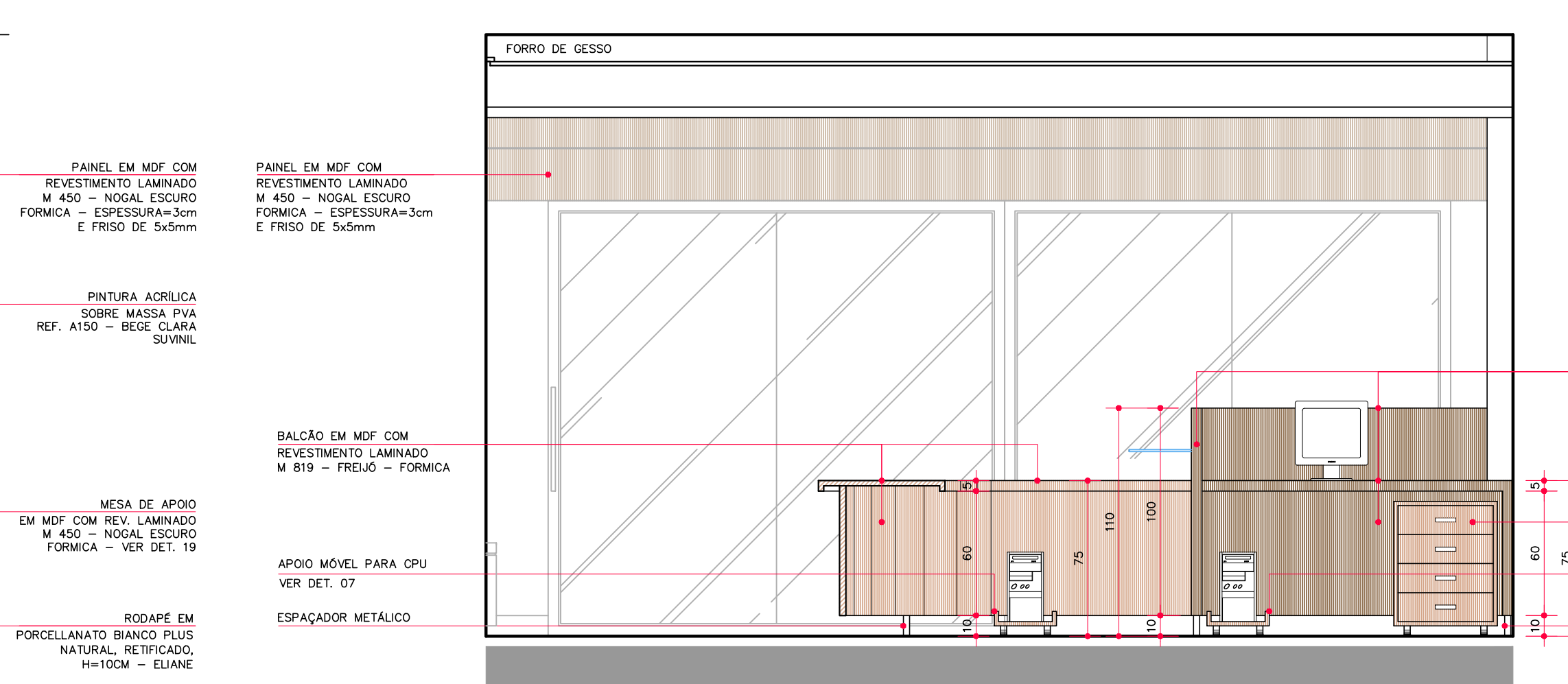

ELEVAÇÃO 12
ESPERA (01) RECEPÇÃO (02)
1:25

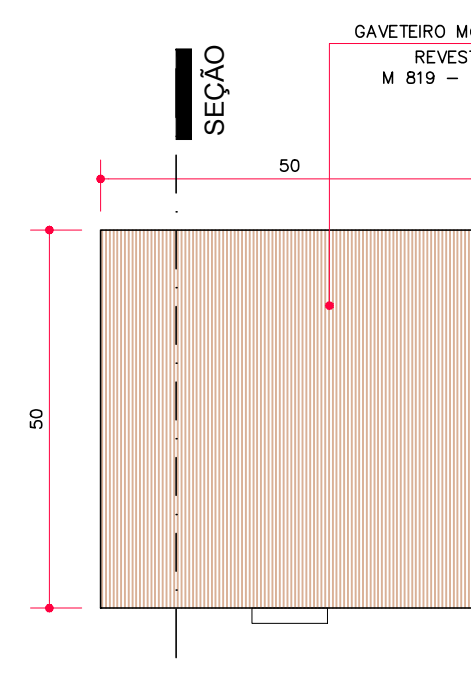

DET. 08 - GAVETEIRO MÓVEL EM MDF
PLANTA
1:10

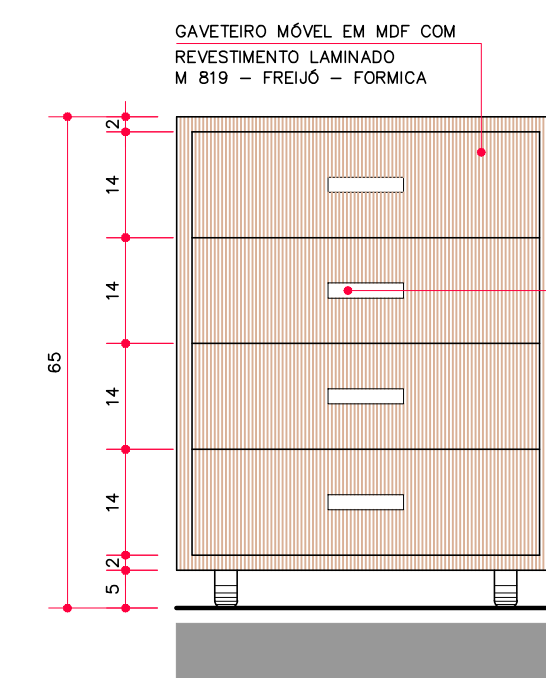

DET. 08 - GAVETEIRO MÓVEL EM MDF
ELEVÇÃO FRONTAL
1:10

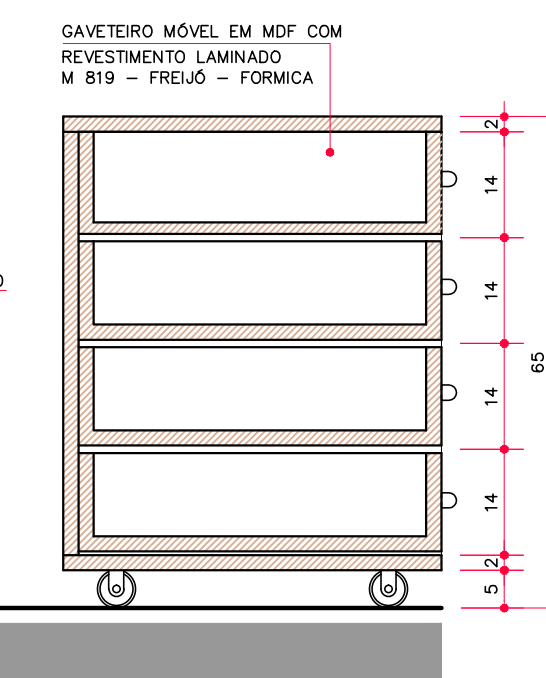

DET. 08 - GAVETEIRO MÓVEL EM MDF
SEÇÃO
1:10

DAISY HAYASHI	29/09/2011	RELOCAÇÃO DOS SPLITS, CONFORME PROJETO AR CONDICIONADO REVISADO - 09/2011
DAISY HAYASHI	09/09/2011	SEPARAÇÃO DO PROJETO EM 02 ETAPAS E ADAPTAÇÃO DA 1ª ETAPA
ALTERAÇÃO	DATA	ASSUNTO

OBS: VERIFICAR MEDIDAS NA OBRA.
EM CASO DE DÚVIDAS, CONSULTAR O ARQUITETO.
AS COTAS PREVALECEM SOBRE A ESCALA DO DESENHO.

GIACOMO ARQUITETURA		av. Higienópolis, 1100 11º andar - sala 111 cep. 06020-911 londrina PR. fone (0XX)43-3323-9294	1ª ETAPA D19/24
projeto	SEDE CRM - CONSELHO REGIONAL DE MEDICINA	local	LONDINA - PR
assinato	DET. ESPERA (01)/ RECEPÇÃO (02)	INDICADA	escala
		desenho	GRAZIELA CICONINI
		cd	26