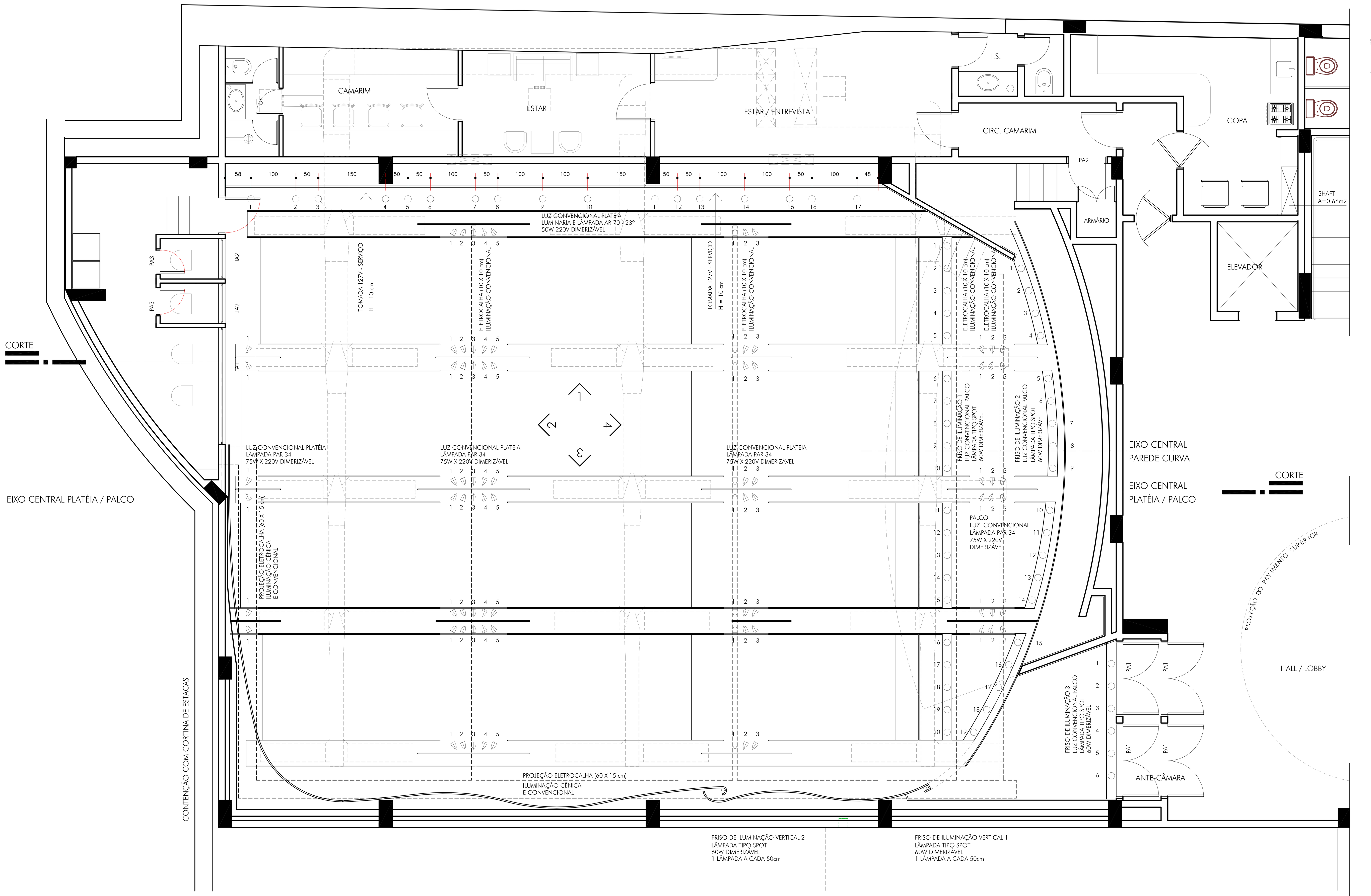


## PLANTA GERAL ILUMINAÇÃO CONVENCIONAL

OBS: OS PONTOS DE LUZ AQUI INDICADOS SUBENTENDEM O CONJUNTO DE LUMINÁRIAS MAIS LÂMPADAS.
COMANDO GERAL NA MESA DE ILUMINAÇÃO CÊNICA NA CABINE (USAR CANAL DE DIMER CÊNICO)
PARA ILUMINAÇÃO DE SERVIÇO PREVER CIRCUITO EM PARALELO LOCALIZADO NA SAÍDA PALCO CAMARIM.
PREVER 6 TOMADAS DE SERVIÇO 127V, 4 SOB FRONTAL DE PALCO E 2 NA CIRCULAÇÃO LATERAL.

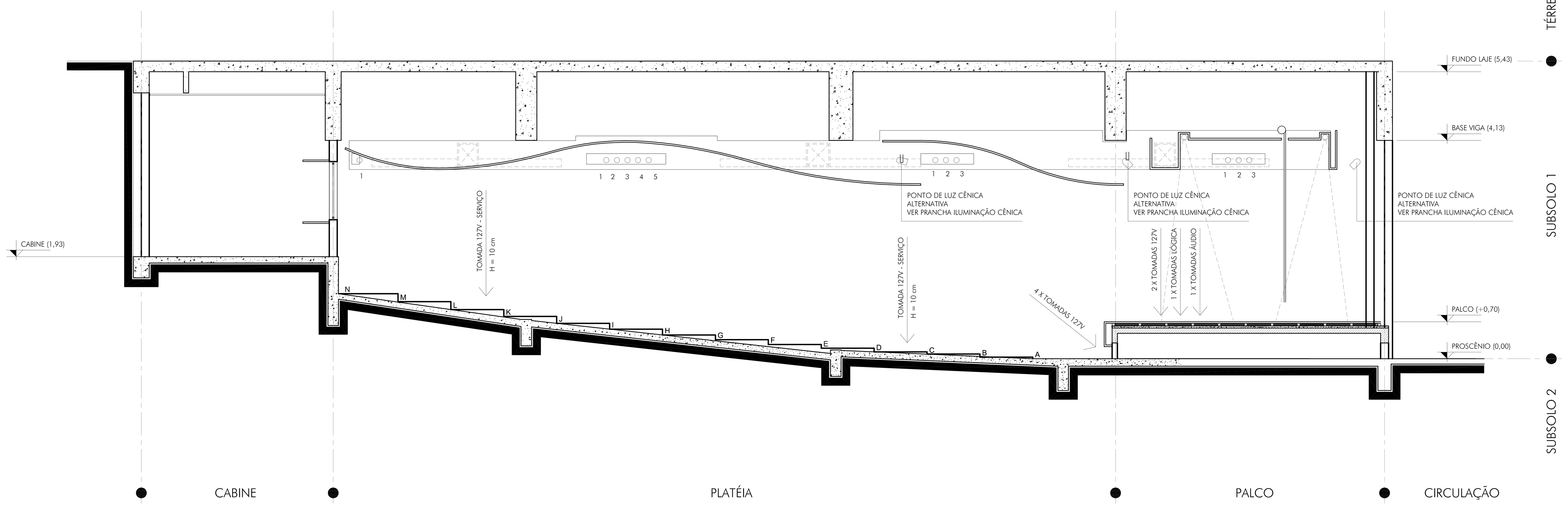


## CORTE GERAL ILUMINAÇÃO CONVENCIONAL

## LOCALIZAÇÃO AUDITÓRIO:

LOCALIZAÇÃO DO OBJETO DESTE PROJETO COMPLEMENTAR
DENTRO DO PROJETO GERAL

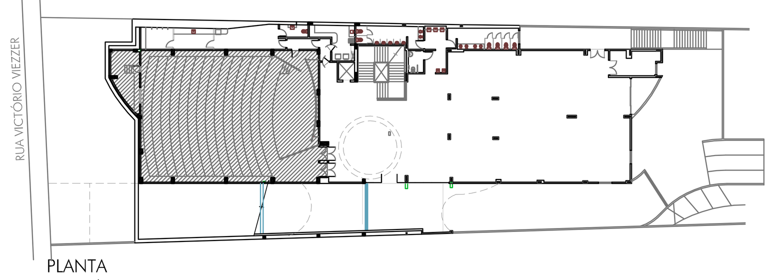


PLANTA
ESQUEMÁTICA
ESC. 1:500

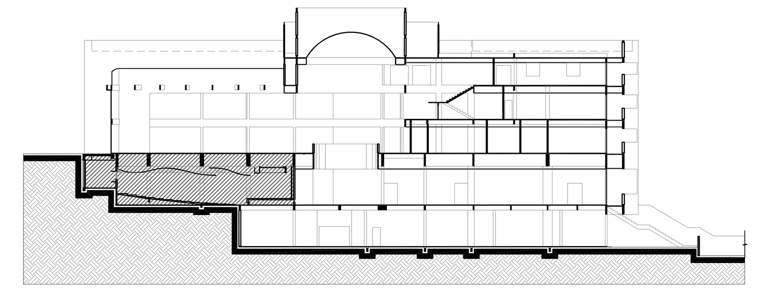

CORTE
ESQUEMÁTICO
ESC. 1:500

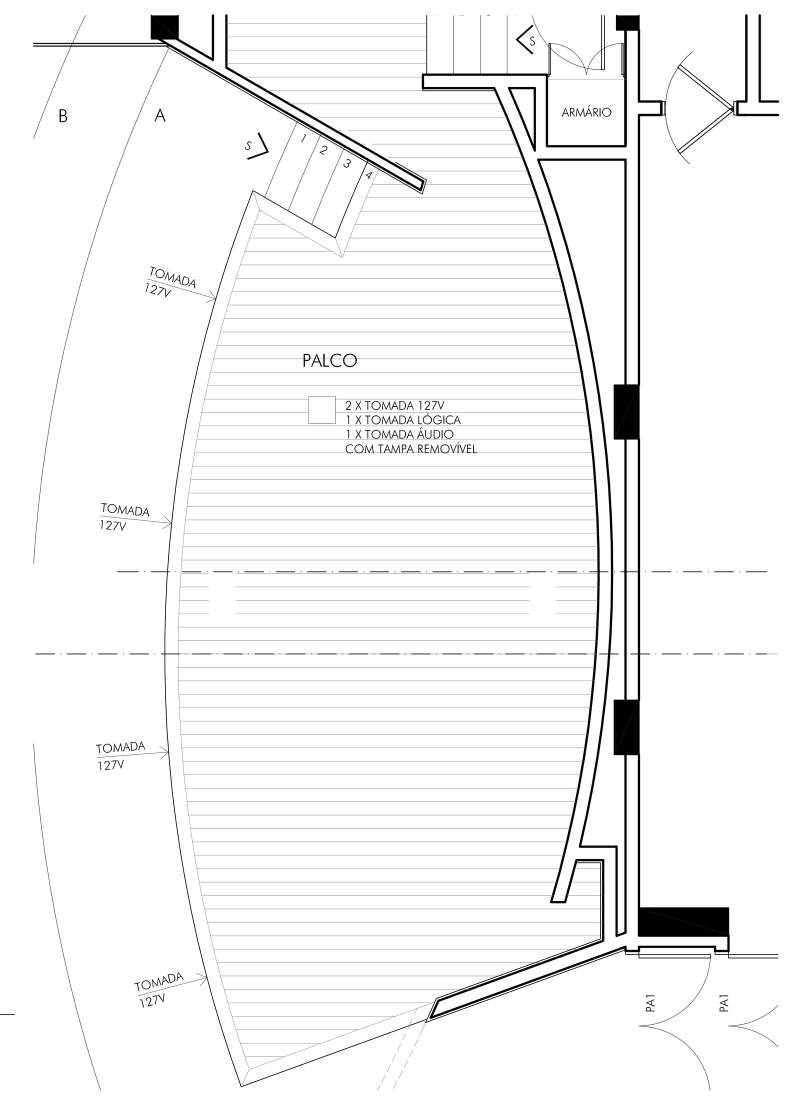


## PLANTA PONTOS PALCO

## OBSERVAÇÕES

1 - ANTES DO INÍCIO DOS TRABALHOS, OS EXECUTORES DEVEM PROCEDER AO ESTUDO COMPARATIVO E PORMENORIZADO DE TODOS OS DADOS CONSTANTES DA DOCUMENTAÇÃO TÉCNICA APRESENTADA, APONTANDO POSSÍVEIS DÚVIDAS, ERROS OU OMISSÕES ENCONTRADOS, DE FORMA A SANÁ-LOS, EVITANDO CONTRATEMPOS.
2 - OS DESENHOS SÃO INDICATIVOS DO SISTEMA E ASPECTO FINAL DESEJADO.
A ESTABILIDADE E O PERFEITO FUNCIONAMENTO DO SISTEMA SÃO DE INTEIRA RESPONSABILIDADE DOS EXECUTORES.
3 - CONFERIR MEDIDAS NA OBRA
4 - ÍNDICE DE PRANCHAS VER PRANCHA CN-01/08
5 - TODOS ELEMENTOS METÁLICOS A SEREM EXECUTADOS DEVEM RECEBER PINTURA NA COR PRETO FOSCO.
6 - ESTE PROJETO É COMPLEMENTAR AO PROJETO ARQUITETÔNICO E DEVE SER LIDO EM CONJUNTO COM
O PROJETO DE ARQUITETURA DE INTERIORES, DE AUTORIA DE BACOCCINI & SABRINA SLOMPO ARQUITETOS E ASSOCIADOS
7 - ESTE PROJETO COMPLEMENTAR ESTÁ SUBDIVIDIDO EM:
PROJETO DE ADEQUAÇÃO FUNCIONAL À ARQUITETURA
PROJETO DE CENOTÉCNIA E LUMINOTÉCNICA CÊNICA
PROJETO DE ACÚSTICA
PROJETO DE ELETRO-ACÚSTICA
PROJETO DE IMAGEM E LÓGICA PARA USO CÊNICO

BEATRICI IZIDORO
ARQUITETURA DE ESPAÇOS CÊNICOS

RUA DR. CORRÊA COELHO 198, CURITIBA - PARANÁ - TELEFONE 41 363 9073

AUTORIA DOS PROJETOS DE ARQUITETURA E INTERIORES
BACOCCINI & SABRINA SLOMPO ARQ. ASSOCIADOS

# AUDITÓRIO
CRM - CONSELHO REGIONAL DE MEDICINA

| | |
|---|---|
| DATA | 23/10/2002 |
| ARQUIVO | |
| DESENHO | XXX |
| | EQUIPE |
| ESCALA | 1:50 |
| PRANCHA N. | |

REFERÊNCIA

DIREITOS AUTORAIS RESERVADOS - ©2002

# ILUMINAÇÃO CONVENCIONAL
PLANTA / CORTE

CN 06