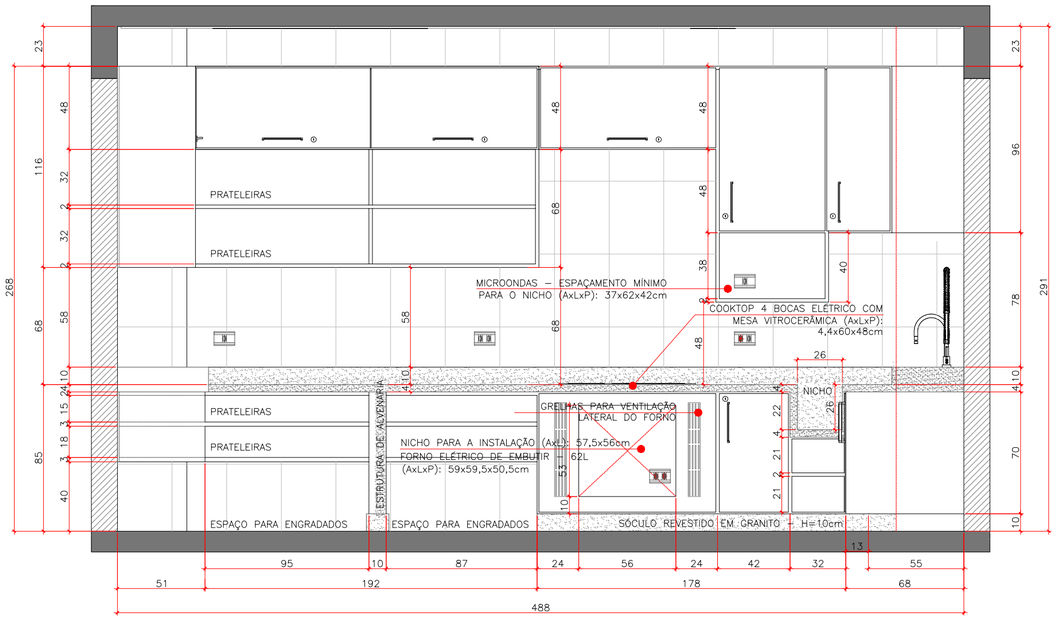

NOTAS:
– MOVELARIA EM MDF COM REVESTIMENTO MELAMÍNICO DE AP (LAMINADO DE ALTA PRESSÃO – FORMICA) – COR BRANCO ACETINADO;
– PUXADORES EM ALUMÍNIO E/OU AÇO INOX COM ALTA RESISTÊNCIA – NATURAL E/OU POLIDO COM DIMENSÕES ENTRE 22 A 30cm DE COMPRIMENTO.

DET. ELEVAÇÃO COPA S1 - MOVELARIA E INSTALAÇÕES
ESCALA 1/25

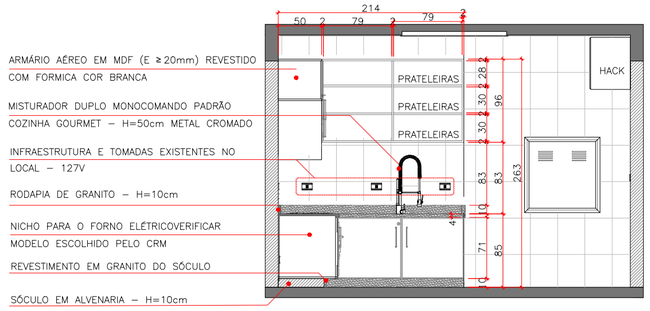

CORTE A - COPA S1
ESCALA 1/50

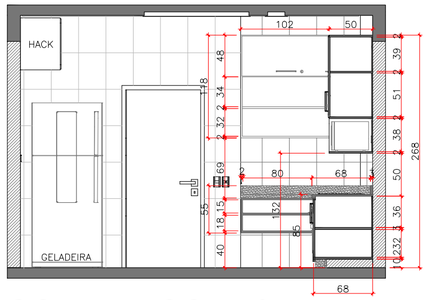

CORTE B - COPA S1
ESCALA 1/50

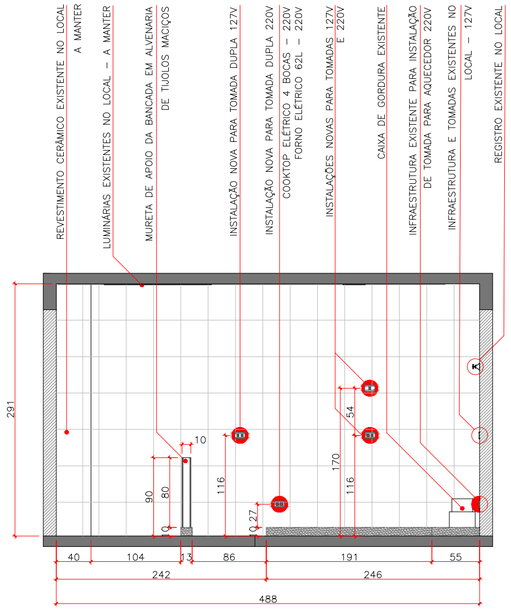

ELEVAÇÃO COPA S1 - INSTALAÇÕES
ESCALA 1/50

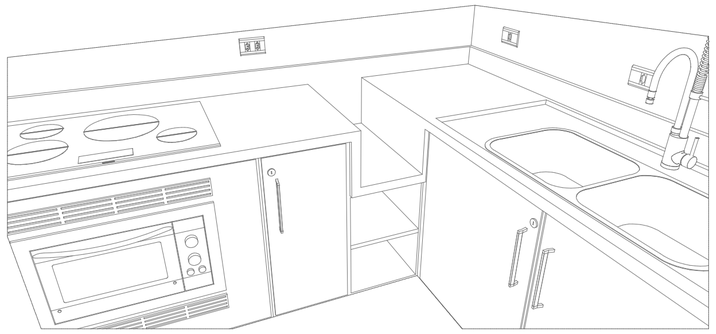

DETALHE DO NICHO DA COPA S1
SEM ESCALA

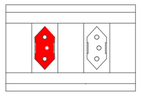

PONTO EM VERMELHO REPRESENTA TOMADAS COM 220V DE TENSÃO E A TOMADA BRANCA REPRESENTA TENSÃO DE127V

DETALHE TOMADA
SEM ESCALA

OBSERVAÇÕES GERAIS:

- RESPEITAR AS ESPECIFICAÇÕES DO PROJETO E DO MEMORIAL DESCRITIVO, ASSIM COMO AS NORMAS DA ABNT APLICÁVEIS;
- MEDIDAS EM CENTÍMETROS. TODAS AS MEDIDAS VISTAS NESTE PROJETO, DEVERÃO SER REVISTAS NO LOCAL;
- AS MEDIDAS PARA OS NICHOS DOS EQUIPAMENTOS ELÉTRICOS (COOKTOP, FORNO E MICROONDAS), ASSIM COMO A DIMENSÃO DA CUBA PARA A PIA, DEVERÃO SER CONFIRMADAS DE ACORDO COM A NECESSIDADE DE CADA EQUIPAMENTO, SEGUNDO SEU FABRICANTE;
- AS INSTALAÇÕES DE ÁGUA E ESGOTO SÃO AS EXISTENTES NO LOCAL, DEVENDO REVISÁ–LAS E INSTALAR NOVAS CONEXÕES, SE NECESSÁRIO;
- ABAIXO DA PIA DEVERÁ SER INSTALADO O EQUIPAMENTO DE AQUECEDOR (220V) DE ÁGUA, O QUAL DEVE SER ACOPLADO AO MISTURADOR.

QUALQUER DÚVIDA, FAVOR ENTRAR EM CONTATO COM O PROJETISTA – (41) 98705–2222 AUEN ARQUITETURA E ENGENHARIA.

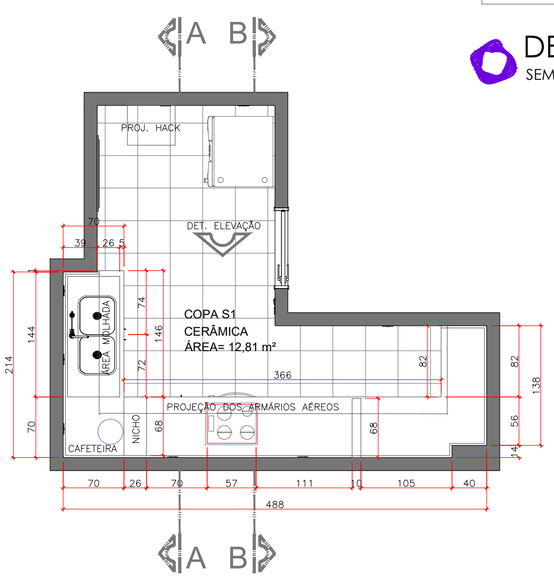

PLANTA BAIXA - COPA S1
ESCALA 1/50

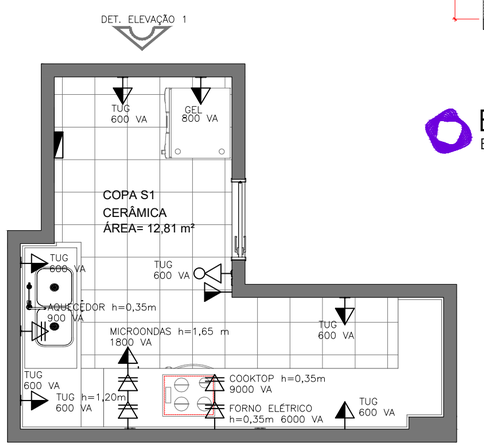

PLANTA ELÉTRICA - COPA S1
ESCALA 1/50

INFORMAÇÕES ELÉTRICAS:

- TOMADA DE CORRENTE MONOFÁSICA ABNT 10A EM CX. 2x4" (10x5x5 cm) EMBUTIDA NA ALVENARIA h=1,10m DO PISO ACABADO, OU CONFORME DISPÕE O PROJETO.
- PONTO 220V EM CX. 2X4" (10x5x5)cm RETANGULAR EMBUTIDA NA ALVENARIA h=INDICADA NO PROJETO, A PARTIR DO PISO ACABADO
- INTERRUPTOR DE UMA TECLA SIMPLES h=1,00m DO PISO ACABADO E UMA TOMADA DE CORRENTE MONOFASICA 2P+T+UNIVERSAL h=0,30m DO PISO ACABADO AMBOS EM CX. 2x4"(10x5x5)cm RETANGULAR EMBUTIDO NA ALVENARIA, E, OU CONFORME DISPÕE O PROJETO.
- PONTO PARA TELEFONE EM CX. 2x4" (10x5x5 cm) h=1,10m DO PISO ACABADO
- QUADRO DE DISTRIBUIÇÃO DE EMBUTIR h=1,50m DO PISO ACABADO

AUEN ARQUITETURA & ENGENHARIA
41 98705-2222 | contato@auen.com.br
Rua Coronel Amazonas Marcondes, 1400-32E, Cabral
Curitiba - PR | CEP 80430-190
www.auen.com.br

CLIENTE: CONSELHO REGIONAL DE MEDICINA DO ESTADO DO PARANÁ	ENDEREÇO DA OBRA / SERVIÇO: Rua Victorio Viezzer, 84 - Vista Alegre Curitiba-PR
ESPECIALIDADE / SUBESPECIALIDADE: DETALHAMENTO	RESPONSÁVEL TÉCNICO: JONATHAN DE SOUZA MARQUES, ARQUITETO E URBANISTA - CAU A63965-6
ETAPA DO PROJETO: EXECUTIVO	INSC. IMOBILIÁRIA: - / TERMO DO CONTRATO: Nº 66/2017
REFERÊNCIA: COPA PISO S1 – PLANTAS BAIXAS . CORTES . DETALHES	ESCALAS: Indicadas / DATA: 12/05/2019

PRANCHA: 03